灵心巧手
LINKERBOT

具身智能 专用灵巧手

EMBODIED INTELLIGENCE

全球最大的灵巧手和灵巧操作数据平台

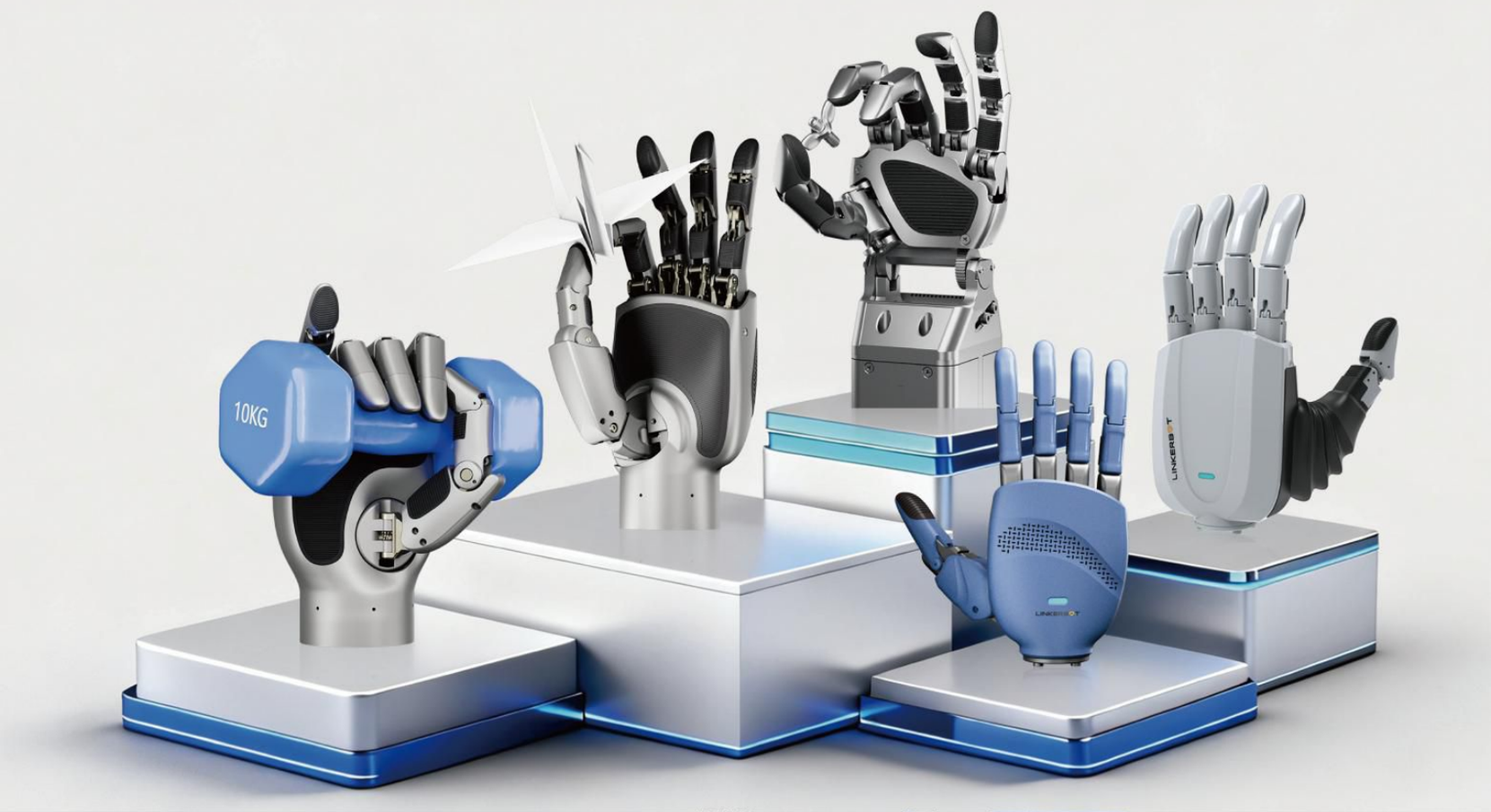

INTRODUCE

「企业介绍」

灵心巧手(Linkerbot)是以“创造万物”为使命的全球灵巧手领军企业(Clever hands create everything)。目前研发团队**超300人**，专注于灵巧操作的具身智能解决方案，占全球高自由度灵巧手**80%**以上市场份额，是目前全球唯一实现高自由度灵巧手**万台量产**的公司。

- 2024年中关村仿生机器人大赛灵巧手赛道**第一名**
- 2025年中关村具身智能机器人应用大赛产业生态与场景应用**双一等奖**
- 福布斯「Asia 100 To Watch 2025」
- The Information「50 Most Promising Startups 2025」

产品被斯坦福、剑桥、清华北大等多个实验室，富士康、三星、西门子等多个公司使用。

「奖项荣誉」

第一名

2024年中关村
仿生机器人大赛
灵巧手赛道

一等奖

2025第二届中关村
具身智能机器人应用大赛
产业生态赛

一等奖

2025第二届中关村
具身智能机器人应用大赛
工业制造场景应用赛

红点奖

2025年
德国红点奖

Forbes Asia 100

Forbes Asia 100
To Watch 2025

最具潜力

The Information 50
Most Promising Startups
2025

独角兽

2026年度
中国独角兽企业

生态变革

2026年度具身智能产业
生态变革奖

冠军

第九届中关村
国际前沿科技大赛

「企业产品」

Linker Hand O6

连杆传动

6主动自由度+5被动自由度

Linker Hand L6

超强电缸驱动

6主动自由度+5被动自由度

Linker Hand O20

直驱传动

16全主动自由度

Linker Hand O30

直驱传动

20全主动自由度

Linker Hand L20

连杆传动

21总自由度

Linker Hand L30

腱绳驱动

22总自由度

ADVANTAGES

「企业优势」

01 质价比第一

灵巧手性能/参数最平衡、质价比最高

相同性能下，10倍更耐用却仅需1/20价格

相比国外竞品形成10倍以上的应用降维打击

研发规模最大 02

灵巧手研发人员最多的公司

灵巧手研发团队超300人，生产制造近200人

远超国内其他技术团队的研发规模

03 全维灵巧操作数据能力

灵巧手数据采集全流程公司

视觉、VR、可穿戴骨骼、动捕手套全维系统

积累超过200T的手部数据，助力形成灵巧操作的行业标准

实机效果最强 04

手部灵巧操作实机效果最强公司(强化、模仿学习算法)

具身灵巧操作大模型

全球大量高校都在使用，牛津、剑桥、帝国理工、MIT

Stanford、新加坡国立大学、南洋理工大学、北大、清华、浙大

可以实现掌内操作等复杂场景的灵巧操作大模型

05 月销量最高

灵巧手月销量最大的公司

灵巧手月产量已突破4000台

已在人型机器人公司、未来能够大规模量产的制造业巨头

要求最严格的清北实验室等多个场景落地

MAIN

「主营产品」

01 灵巧手

Linker Hand

自研高性能、低成本、系列化的产品矩阵

02 数据采集系统 + 技能库&云端智脑

Open TeleDex + LinkerSkillStore

任意适配灵巧手、机械臂、人形机器人

规模化获取真实世界操作数据的关键工具

基于海量数据训练，让机器人“学会”并“调用”万千技能

03 灵心造物大模型

Linker Genesis

跨领域物理创造助手

突破创造边界，赋能千行百业生态

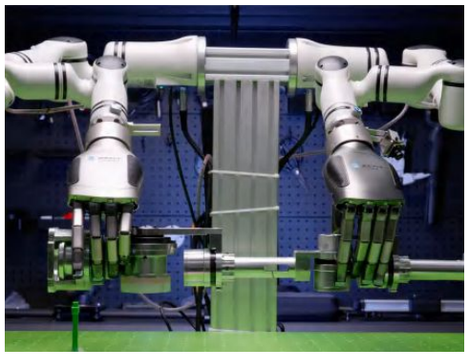

TECHNOLOGY

「技术优势」

高自由度

20+ 高自由度，完美映射人手

自研微电机

轻量化设计，**最小大力矩**谐波电机

高质价比

相同性能下1/10的价格

多传感器

支持各种**触觉、力觉、视觉、视触觉**等多种传感器组合

数据采集

自研高效数据采集能力，可构建**数据农场**

高耐用性

抗冲击，适合具身智能各类训练场景

PATENT

「企业专利50多项」

一种辅助内容化妆机器人

一种可快速扩展的多机器人控制驱动一体机

一种柔性抓取机械手的机械关节

一种高效的智能化机械臂及其工作方法

……

「合作客户」

大学&科研机构客户

北京大学生命科学学院（科研项目：人造章鱼触手仿生软体机器手）、北京大学前沿计算研究中心、清华大学类脑计算研究中心、伦敦大学学院 UCL 计算机科学系、剑桥大学、Deakin University、帝国理工大学、浙江大学、香港理工大学、微软研究院、腾讯研究院、上海交通大学、复旦大学、北京航空航天大学、华中科技大学、中国科学院、哈尔滨工业大学、中山大学、西湖大学、南方科技大学、……

具身智能&整机公司客户

松延动力、天链机器人、X-SQUARE、银河通用、库卡机器人、珞石科技、睿尔曼智能、逐际动力、跨维智能、卓益得机器人、仙工智能、天奇自动化、拓普集团、浙江捷昌线性驱动、海格通信、……

产业方客户

瑞声、Futurewei、美的、富士康、比亚迪、海尔、蚂蚁科技、歌尔股份、西门子、川崎重工、……

「使用场景」

- **算法研究：**大学科研中心、各实验室
- **算法应用：**具身智能创业公司
- **定制化开发服务：**服务业、制造业等公司
- **具身智能学习者：**具身智能培训学校、学习具身智能的个人

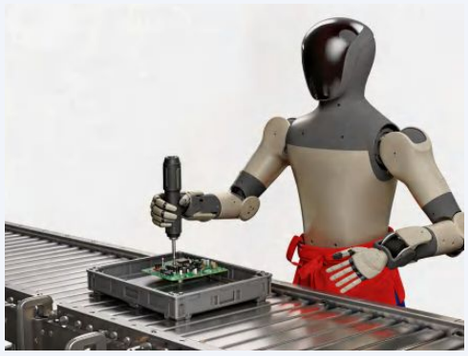

工业组装

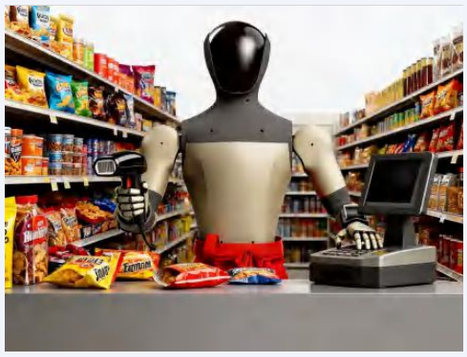

零售货架

物流分拣

家庭厨房

乐队表演

养老按摩

硬件+软件

端云融合提供商

需求 改善

赋能 消费

提供解决方案

具身智能开发者

2B+2C 消费

各类场景使用者

具身智能机器人作为人类的

“第三台可自主移动计算机”

将颠覆和重构现有产业生态和商业模式

NEWS

「企业新闻」

亮相欧洲人形机器人峰会

发布「灵创巧界」战略

联合澄凯基金发起「百灵计划」

灵心乐府登上顶级学术会议IROS 2025

登上央视《中华考工记》节目

Linkerbot乐队机器人亮相北京春晚

灵心乐府登上首届世界人形机器人运动会开幕式表演

登上罗振宇 2026 「时间的朋友」跨年演讲

联系方式：010-53607783；+86 13126618227

商务邮箱：business@linkerbot.cn

人才招募：hr@linkerbot.cn

公司地址：北京市海淀区大钟寺东路京仪科技大厦